# Diagrama del proceso de cuentas por pagar

Diagrama del proceso de cuentas por pagar

## Creación y actualización de catálogos de gasto para cada una de las empresas de Grupo Lefarma

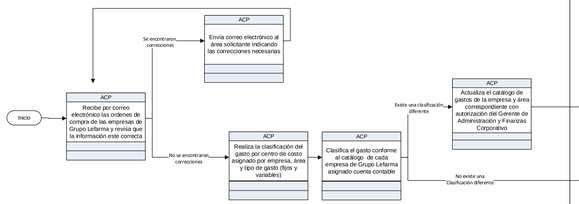


## Planeación y control presupuestal para las empresas de Grupo Lefarma

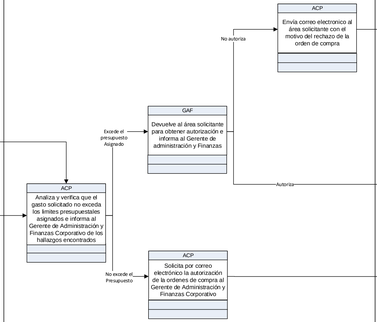


## Control y verificación de ordenes de compra presupuestadas y autorizadas por Dirección Corporativa

## Comprobación de la recepción de productos y servicios contratados

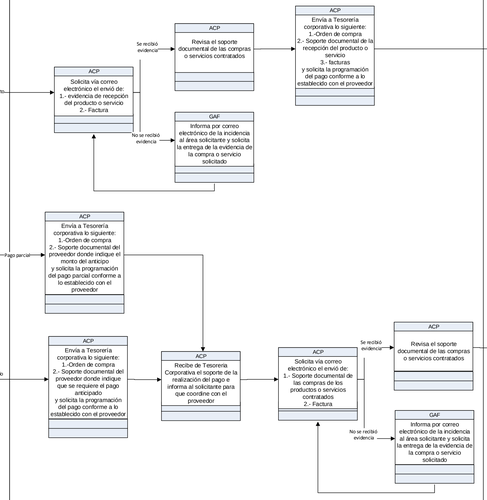


## Verificación de la Conciliación de pago de las facturas en el estado de cuenta bancario de cada una de las empresas de Grupo Lefarma

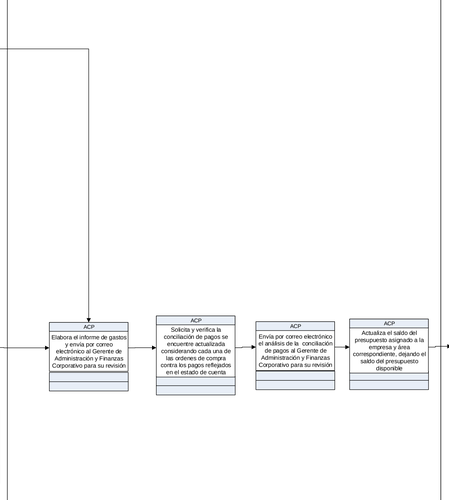


## Análisis y actualización de la cartera de antigüedad de saldos de los proveedores

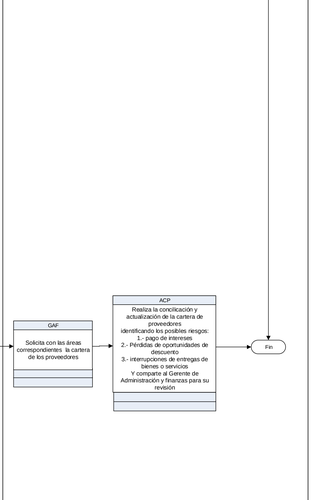


| | PUESTO | NOMBRE COMPLETO | FIRMA | FECHA |
|---|---|---|---|---|
| ELABORÓ | Analista de Metodos y Procedimientos | ING. Javier Vázquez Martínez | | |
| ELABORÓ | Analista de cuentas por pagar | CP. Marco Polo Narvaez Oropeza | | |
| REVISÓ | Gerente de Administración y Finanzas | CP. Diego Angel Villaseñor Garduño | | |
| REVISÓ | Gerente de calidad | QFB. Daniel Gasca | | |
| AUTORIZÓ | Director corporativo | Lic. Héctor Vélez Rivera | | |



Prohibida su reproducción no autorizada